

« Les roches de scoeux » (9.6Km—249m de dénivelé)

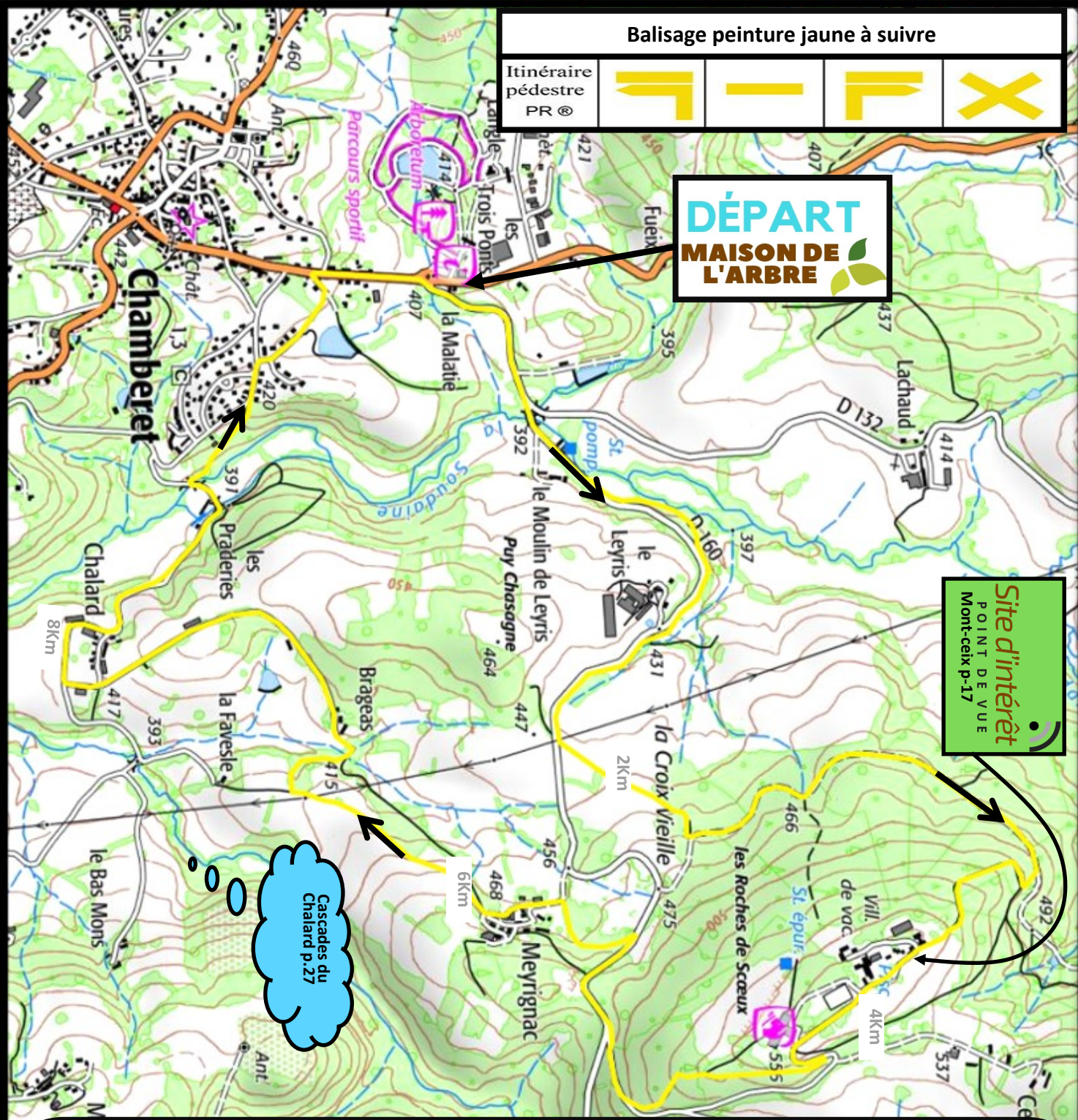

Balissage peinture jaune à suivre

Itinéraire
pédestre
PR ©



DÉPART
MAISON DE L'ARBRE

Site d'intérêt
POINT DE VUE
Mont-coix p-17

Cascades du
Chalard p-27

Au début du XX^es. Made-
moiselle Guillet, fille des
propriétaires, était une bril-
lante élève aux Beaux-arts
de Paris. Elle s'état fait
construire une petite mai-
son de trois petites pièces,
en parpaings. C'est là qu'elle
sculpta la vierge monolithe
qu'elle donna à l'église de
Chamberet et qui est tou-
jours présente dans la cha-
pelle Saint-Joseph. C'est là
aussi qu'elle sculpta une
pierre d'où surgissait la
source miraculeuse des
terres de sa famille, à l'en-
trée du village.

La propriété fut acquise par
la commune de Chamberet
afin d'y installer le Centre
de vacances à l'origine des-
tiné plus particulièrement
aux classes vertes de la ville
de Paris et fut inauguré par
Jacques Chirac.